



Fjellsætra

er vår mest klassiske modell, slik kanskje mange er vant til å se en laftet hytte.

Overbygget veranda og lun skjermende svalgang. Med flotte dreide søyler under takutstikk blir denne hytten svært vakker. Takvinkelen på 32 grader gir plass til en meget romslig hems, og en praktisk loftsstue med utsikt ned til hovedstuen. Her kan TV'n plasseres, og det blir en perfekt plass for barna. Her finnes et ekstra toalettrom i tillegg til badet. Det er praktisk når man har mange gjester. Den romslige isolerte boden gir plass til vaskemaskin og andre praktiske ting.

24

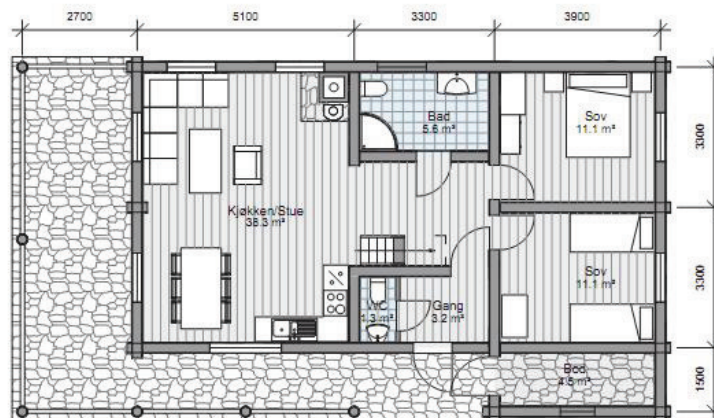

Hovedplan
1 : 100

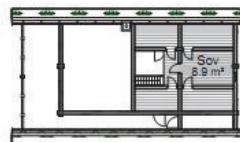

Loftsplan
1 : 300



Fasader
1 : 400

25

FJELLSÆTRA

Bruksareal (BRA): 99,4 m²
 Bredder: 8,35 m
 Lengde: 12,55 m
 Grunnflate (BYA): 146,19 m²
 Soverom: 3
 Loft: JA
 Hems: -
 Boder: 1
 Bad/dusj/WC: 1
 WC: 1

Loft er inkl. i BRA og måles når det er full høyde over gulv på 1,9 m eller mer, og med tilknyttet levedig bredde på minimum 0,6 m fra søstolpe.
 Hems beregnet annet til merstu takhøyde 50 cm.